En reise gjennom 60 år

fra 07.02.1957 til 07.02.2017

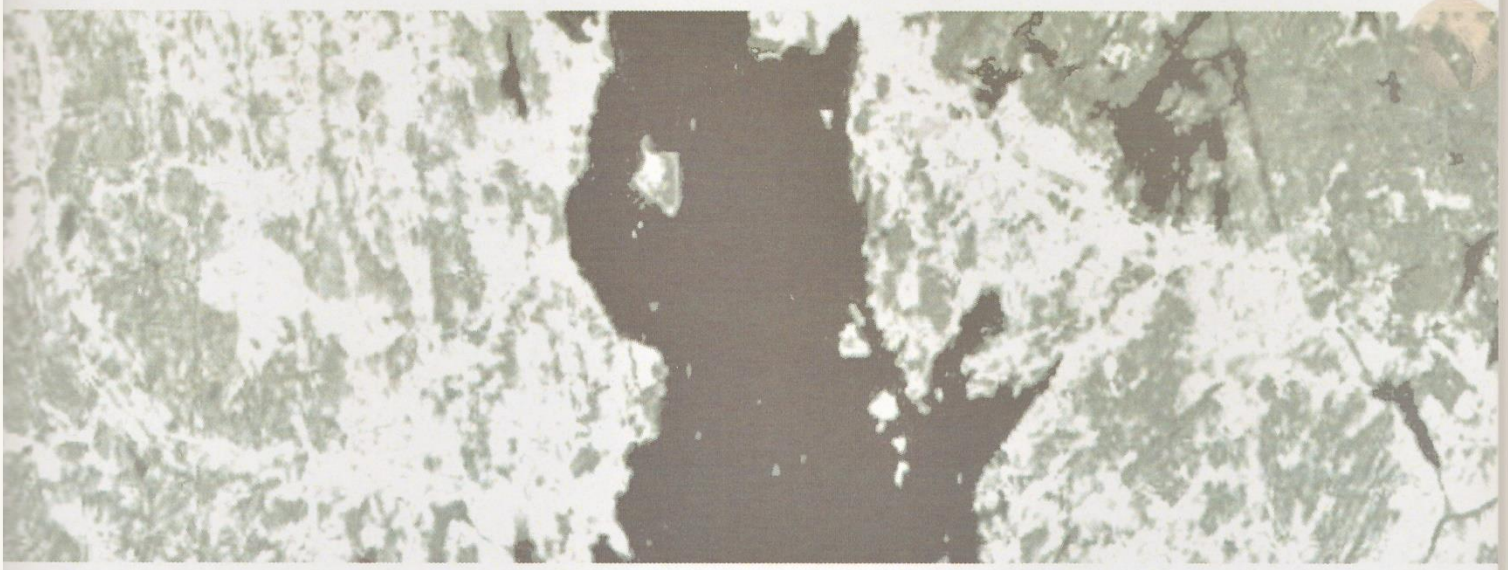

Gunnar Gjølstad
og Steinar Hagnes

FORORD

Da Loge nr 51 Folden nærmet seg sine 60 år, ble det av Overmester Johnny Norman Pedersen nedsatte en redaksjonskomite bestående av undertegnende brødre.

Disse brødre fikk oppdraget med å sammenfatte en påbygging av jubileums-beretningen fra logens fylte 50 år. Samtidig skulle det gjøres en redigering av 50 års beretningen, dette for at 60 års beretningen ikke skulle bli for omfattende. Loge nr 51 Folden har også i tidsrommet av de siste 10 år fått sin bok «Logehistorien» som alle brødre har fått utdelt. For at det ikke skulle bli for mange gjentagelser har vi valgt denne måten å presentere beretningen til Loge nr 51 Foldens 60 års jubileum.

Det ble utnevnt en festkomite bestående av Eks OM Hans Krugerud, Eks UM Petter Hagmann og UM Ronny Kristoffersen. Det praktiske i forbindelse med jubileet er det disse brødre som står for.

Vi ønsker Loge nr 51 Folden til lykke med sine 60 år og ønsker alle brødre en fin markering.

Moss, Desember 2016.

Steinar Hagnes

Gunnar Gjølstad

Gratulerer med 60 års jubileet

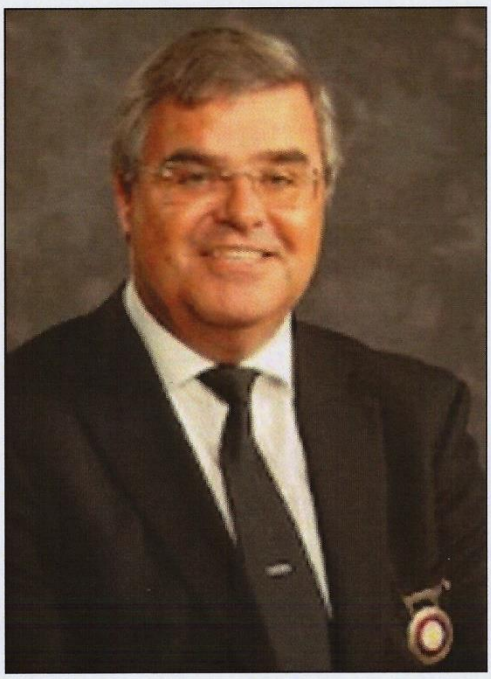

Jon Erik Holm
DSS

Ved et slikt jubileum er det naturlig å takke de brødre som for vel 60 år siden tok initiativet slik at Loge nr. 51 Folden ble instituert. Takkes må også de embetsmenn og brødre som gjennom årene har bidratt. Loge nr. 51 Folden er en Loge som på alle måter fungerer godt, både hva gjelder det rituelle og på det mellommenneskelige plan. Brødrene trives og få faller i fra. Logen er også svært hyggelig å komme på besøk til. Dere har klart å skape en Loge som i aller høyeste grad er tuftet på vår Ordens idealer og god broder-ånd.

Jeg ønsker Logen lykke til i det videre arbeide.

Med hilsen i Vennskap, Kjærlighet og Sannhet

Jon Erik Holm
DSS

OM hilsen til Loge nr. 51 Foldens 60 års jubileum

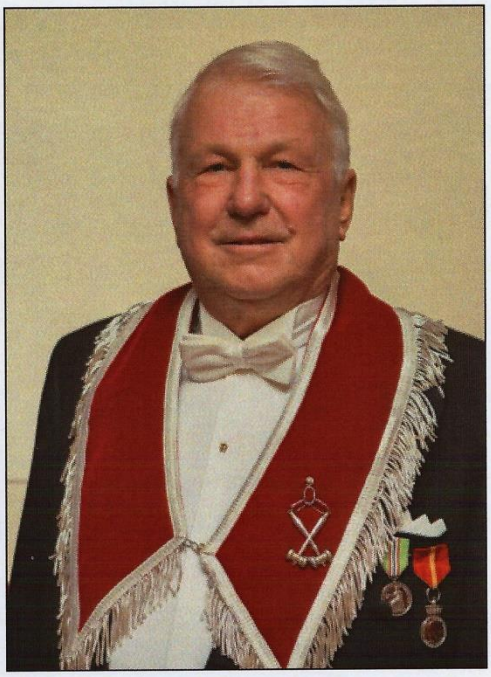

Johnny Norman Pedersen
Overmester

Den 7. februar 2017 var Loge nr 51 Folden 60 år. Det er dette jubileet vi nå skal feire.
Loge nr 51 Folden er en fremtidsrettet og høyst oppegående loge - på alle måter. Grunnen til denne positive utviklingen skyldes mange forhold. La meg her nevne embeds-kollegienes arbeid, som en betydelig faktor. Jeg bruker å si: «Alt til sin tid». Med det mener jeg at det er riktig å skynde seg langsomt og målrettet – så vil tingene etter hvert falle på plass. Vi har innført et begrep i Loge nr 51 Folden: "Kvalitet er viktigere en kvantitet". Dette har preget logens utvikling i de seneste årene, og er viktige årsaker til at vi er der vi er i dag. Betydningen av brødrenes flotte bidrag, på alle nivåer, kan ikke vektlegges godt nok. Dette har vært helt avgjørende for logens fremgang, og for brødrenes egen utvikling.
En embedsperiode er på to år, som er en relativt kort tid. Derfor er kontinuitet viktig, og at sentrale satsingsområder videreføres.
I denne embedsperioden har det vært viktig å omsette ord til handling.
Jeg gratulerer vår loge og brødrene med 60 årsdagen og ønsker brødrene lykke til med fremtidens utfordringer - i de gode gjerningers tjeneste.

Med broderlig hilsen i
Vennskap, Kjærlighet og Sannhet
Johnny Norman Pedersen
Overmester

Loge nr 51 Folden - en reise gjennom 60 år

Fundamentet for Odd Fellow Ordenen.

All Odd Fellow gjerning er gitt i formålsparagrafen som lyder slik:
Å utbre vennskapets, kjærlighetens og sannhetens grunnprinsipper blant menneskene, å undervise dem i kjærlighet til Gud og deres neste, og lære dem at ord ikke er nok, men at disse lærdommer må omsettes i handling for at hver enkelt etter evne kan bidra til menneskenes forbedring og fullkommengjørelse, er Odd Fellow Ordenens formål.

Samtidig minnes det også om «Den Gyldne Leveregel», som møter oss når vi trer inn i en Odd Fellow loge: *«Alt hva dere vil at andre skal gjøre mot dere, skal også dere gjøre mot dem»*. Dette bør være en rettesnor i vårt daglige virke, og er en påminnelse som dessverre har fått en stadig større aktualitet i vårt samfunn.

Etableringsfasen av Odd Fellow Ordenen i Mosseregionen.

Loge nr 19 Varna ble instituert 26.mai 1934 i Moss. Odd Fellow Ordenen fikk et stort oppsving etter den andre verdenskrigen. Det ble derfor en del diskusjon om det var hensiktsmessig med etablering av en ny loge i Moss. Den 6.mai 1954 ble det etter initiativ av bror Olav Fjeld, holdt et møte hvorvidt det skulle dannes en broderforening i Moss. Dette ble bestemt, og søknad avsendt til Den Norske Storloge om tillatelse til å danne den nevnte forening i Moss. Søknaden ble godkjent av Storlogen, og broderforeningens første ordinære møte ble holdt den 02.09.1954. Loge nr 18 Varna hadde velvilligst stilt opp som moderloge. Broderforeningens styre ble slik.

Formann	Olav Fjeld
Viseformann	Alf Sjølyst
Sekretær	Rolf Christensen
Kasserer	Einar Sundet
Arkivar	Harald Rosseland

Medlemstallet økte og grunnlaget for en ny loge var en realitet. Den 03.01.1957 ble det siste møtet i broderforeningen holdt. Her ble brødrene enige om navnet **Folden** på den nye logen - forslagsstiller var bror Egil Hjelle. Navnet hadde blitt godkjent av Stor Sire, det samme var logens segl.

I.O.O.F. □ NR. 51 FOLDEN

CHARTERMEDLEMMER

7. februar

Alf Sjølyst

Arne Clausen

1957

Herman Prestegaard

Jens P. Ege-Madsen

Thorleif Bjerke

Brødrene som ble valgt som Chartermedlemmer var:
Arne Clausen
Alf Sjølyst
Jens P. Ege-Madsen
Hermann Prestegaard
Thorleif Bjerke

Instituering av Odd Fellow loge nr 51 Folden.

Den 07.02.1957 ble Loge nr 51 Folden instituert av bror Stor Sire Olaf Hallan og hans Storembedsmenn.

Logens embedskollegium for perioden 1957 – 1959 ble:

Fung Eks OM	Arne Clausen
Overmester	Alf Sjølyst
Undermester	Olav Fjeld
Sekretær	Rolf Christensen
Skattmester	Hermann Prestegaard
Kasserer	Jørgen Andresen
Ceremonimester	Klaus Hansen

Ordenslokaler.

Logen disponerte ikke egne lokaler og fikk leie lokaler i Moss Hotell til logemøtene. Ønsket blant brødrene var egne lokaler til logemøter i en logesal som var laget spesielt for dette bruket. Logene i Moss gikk sammen med Moss Handelsstands forening om å oppføre et eget bygg i Dronningensgt. 27, og dannet da eiendomsselskapet A/S Dronningensgt. 27. Mosselogene skulle der få disponere 4. etasje.
Logelokalene ble innviet av Stor Sire Harald Østereng og hans Storembedsmenn den 31.10.1960, til stor glede for alle søstre og brødre i Moss. Dette var et stort

løft for logene i Moss. Det viste seg i ettertid, riktignok 52 år senere, at det ble et for tungt løft for logene å sitte med ansvar for drift og vedlikehold. De offentlige myndigheter la på huseierne forordninger som ble vanskelig å etterkomme rent økonomisk. Moss Handelsstand forening ville ut av samarbeidet da de ikke hadde behov for sine lokaler lenger, det var problemer med utleie av andre etasje og derfor sviktende inntekter, så eneste løsning var å selge bygget. Dette til stor sorg for alle logenes medlemmer. Logene fikk en leiekontrakt med den nye gårdeier om leie av våre egne lokaler for 10 + 10 år fremover, og ble derved leietakere.

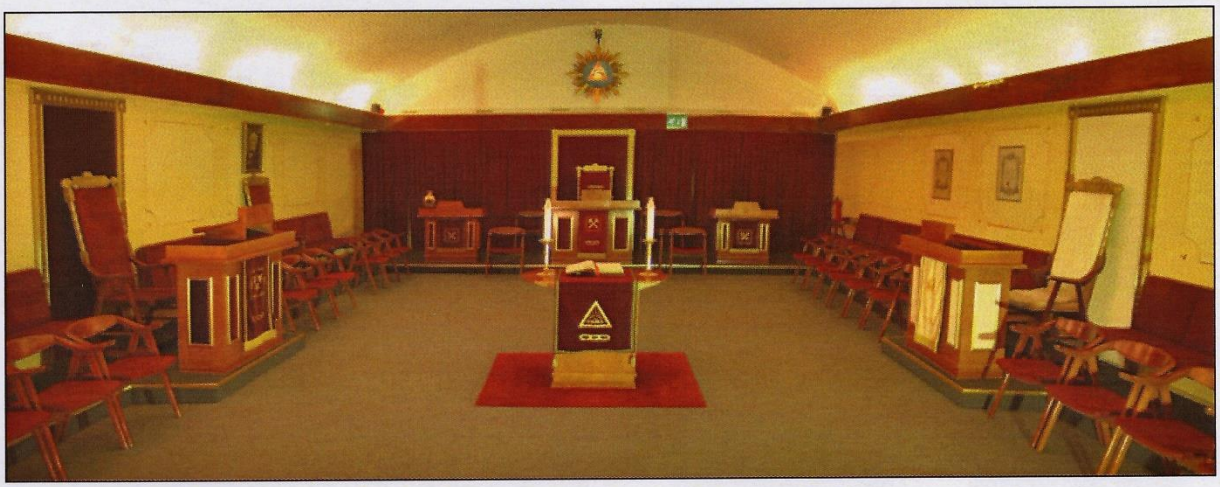

Logesal slik den ser ut i dag, sett fra Undermesters stol.

Logearbeidet.

Loge nr 51 Folden holdt sitt første ordinære møte den 21.02.1957. Vår loge har i all tid lagt stor vekt på at alt som foregår inne i logesalen skal utføres med stil og verdighet, og alltid i henhold til våre ritualer og forordninger. Dette har vært en rettesnor for logens embedsmenn gjennom alle år. Her har det blitt gjort, og gjøres, en stor innsats av alle impliserte brødre. Det som oppleves inne i salen er det påfyll vi som brødre trenger for å ta med oss ut i hverdagen. Ettermøtene blir vektlagt som en kilde til opplysning ved å invitere foredragsholdere av ulike profesjoner, brødre holder innlegg som yrker, hobbyer og annet interessant innhold. Dette deles velvillig ut til logens brødre. Det må også påpekes at det sosiale samværet på ettermøtene er av storbetydning for bygging av vennskap og samhold brødrene i mellom.
Innad i logen er det viktig med sang og musikk. I vår loge har vi vært så heldige å ha hatt en trofast organist gjennom mange år. Bror Arne Flesjø var en kapasitet på både sang og musikk. Ikke bare spilte han i vår loge, han var også en pådriver for Odd Fellow koret i Moss som han dirigerte. Han var også velvillig da han ble spurt om å dirigere Rebekkakoret da de startet opp. Blant oss har vi også en dyktig sanger, Erik Lauritsen, som har gledet oss utallige ganger med sin sang i rituell sammenheng, dette har løftet opplevelsen i logesalen for brødrene.

Utviklingen i vår Orden er som ellers i samfunnet - dataalderen tok også oss. I 2007 ble dataprogrammet «Focus» innført for sekretærer, til noens glede – til andres fortvilelse. Alt sekretærarbeid skulle føres på data. Dette har i ettertid vist seg å være til stor hjelp, men alt tar sin tid når noe nytt skal tas i bruk. Eget program har også kommet for skattmestere, med de vanskeligheter de møter i sin gjerning. Odd Fellow Ordenen gikk også på nett og opprettet sin hjemmeside. Her kan Ordenens medlemmer lete opp svar på hva de måtte lure på, da med bruk av passord. Også utenforstående kan lese om Ordenen og få informasjon den veien om hva vi står for.

Også i det siste 10-året har det vært flere store øyeblikk og hendinger som går inn i logens historie. Av disse kan nevnes:

- Den 16. oktober 2008 ble vår Eks Storskattmester Einar R. Mathisen tildelt sin 60 års Veteranjuvel. Til å forestå denne høytideligheten kom Stor Sire Harald Thoen med assistanse av Eks Stor Sire Johan Krohn, Distrikt Stor Sire Paul J. Narum, Stor Marsjall Olav Eggum, Stor Kapellan Arnfinn Evjen og vår Storrepresentant Knut Bakke. Bror Einar R. Mathisen har en svært lang Ordensvita. Bak i Logehistorien, boka om Loge nr 51 Folden, er det tatt inn et etterord om vår logebror.
- Den samme høytidsstund fikk logen også oppleve den 21. januar 2016 da vår bror Eigil Lyngholm fikk tildelt sin 60 års Veteranjuvel. Etter mottakers ønske ble veteranjuvelen tildelt av Distrikt Stor Sire Jon Erik Holm, assistert av Storrepresentanter i Distrikt 7 Østfold. Så vår loge er i den heldige situasjon at det er to 60 års veteraner i våre rekker.
- Den 20. februar 2014 avholdt Loge nr 51 Folden sitt møte nr 1000. Dette var et møte som ble holdt som en Eks OM-aften.
- I 2014 ble boka «Logehistorien» utgitt, en reise fra begynnelsen i Broderforeningen den 06. mai 1954 til utgangen av året 2012. Den ble skrevet av Eks Distrikt Stor Sire Gunnar Gjølstad. Det ble besluttet av embedskollegiet at alle brødre skulle få denne tildelt, da ment som et oppslagsverk om drift og utvikling av logen gjennom årenes løp.
- Vi vil også ta frem historien om vår avdøde bror **Anton Taxt**.
  Det hadde seg slik at i våre rekker fikk vi en katolsk pater som medlem. Men medlemskap kunne først skje etter søknad til Biskopen i Oslo, som på vegne av Paven i Roma, måtte gi sin tillatelse. Så den 30.01.1964 ble bror Anton Johannes Taxt tatt opp i vår loge. Denne tillatelsen åpnet da for andre katolske presters mulighet om å kunne søke medlemskap i Ordenen. Dessverre flyttet bror Taxt til Porsgrunn for å virke som prest i den katolske kirken der, men han ga aldri opp sitt medlemskap i Loge nr 51 Folden. Det ble opprettholdt en viss kontakt med bror Taxt gjennom årene som gikk og han glemte aldri sin loge. Det er også slik at katolske prester lever i sølibat, det betyr at de ikke inngår ekteskap eller har

livsarvinger. Odd Fellow Ordenen gir som kjent et begravelsesbidrag når en bror går bort, og dette bidraget testamenterte bror Anton Taxt til Loge nr 51 Folden. Han gikk bort i 2010 og som et minne om vår bror ble det laget en Ceremonimesterstav med inskripsjon. Denne staven er det som brukes i dag.

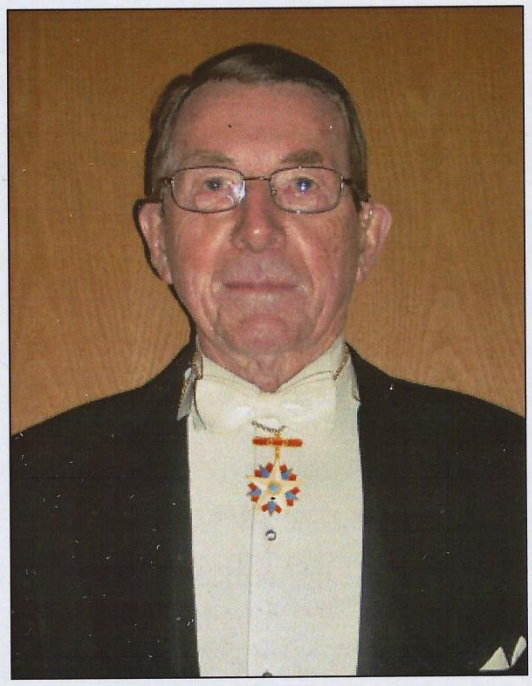

Einar Mathisen

Eigil Lyngholm

Medlemsutvikling.

Ved starten i 1957 var det 31 brødre tilsluttet Loge nr 51 Folden. Logen fikk en jevn og god tilgang av nye brødre. Ved 10 års jubileet hadde logen 61 brødre, ved 25 års jubileet 92 brødre og ved 40 års jubileet var det hele 134 brødre i vårt medlemsarkiv.
I år 2000 var Loge nr 51 Folden «moderloge» for Loge nr 138 Christian Frederik i Moss. Den høytidelige institueringen av denne loge var den 25. november 2000. En del av Loge 51 Foldens brødre gikk da over til denne nye logen for å gi den et grunnlag å gå videre med, så ved årsskiftet hadde medlemstallet sunket til 108 brødre i vår loge. Siden den gang har vårt medlemstall vært litt synkende. Det er en kjensgjerning at mange eldre brødre faller fra, og det er en stor utfordring å erstatte disse med nye brødre. Når dette så langt ikke har lyktes fullt ut, har det medført noe reduksjon i antallet brødre i logen. Nye informasjonsmøter i form av «Venneaftener» har i så måte vist seg som positive for å finne potensielle nye medlemmer. Pr i dag ligger medlemstallet 93 brødre,
Odd Fellow Orden har som så mange andre konkurrerende tilbud, og det er en utfordring å få flere til å se hvilket godt tilbud Odd Fellow Ordenen virkelig er. Dette gjelder for alle loger landet rundt i årene som kommer. Styrkelse og Ekspansjon er «et must» for vår tilværelse og berettigelse.

Vennskapsloger.

Året 1982 fikk logen etablert vennskapsforbindelse med den danske Loge nr 93 Erik Menved i Horsens. Dette utviklet seg til mange besøk og gjenbesøk i de påfølgende årene. Dette til glede for brødrene. Etter hvert endret interessen seg for denne forbindelsen og den offisielle kontakten opphørte. Det var nok reiseveien som ble det største problemet.
I 2003 ble det etablert en ny vennskapsforbindelse med den svenske del av ordenen. Loge nr 37 Pontus Wikner i Uddevalla ble vår vennskapsloge. Her har vi årlige treff, med svenskt besøk hos oss det ene året og gjenbesøk i Sverige det andre året. Loge nr 51 Foldens brødre fikk også gleden av å delta på Loge nr 37 Pontus Wikners 100- års jubileum i 2005.
Det er i tillegg brødre på besøk fra lokale loger hos oss, og logens brødre er på gjenbesøk hos loger i vårt nærmiljø. Slike besøk/gjenbesøk er både utviklende og interessante, samtidig som det sosiale aspektet har stor betydning.

Humanitært arbeid.

Odd Fellow Ordenen yter og har ytt betydelige midler til humanitært arbeid. Det kan nevnes at på landsplan er det gitt donasjoner til bl.a. Redningsselskapet. I 1974 ble det samlet inn midler til bygging av to redningsskøyter, **Odd Fellow og Odd Fellow II.** Det er samlet inn midler til Odd Fellow Ordenens «Medisinsk Vitenskapelige forskningsfond». Her deles det ut betydelige midler hvert år til unge forskere.
I landssaken 2003 ble det samlet inn penger til bygging av **SOS-barneby i San Vicente i El Salvador.** Landssaken i 2011 – 2013 ble det på nytt samlet inn til nok en **SOS-barneby**, denne gangen i **Malawi i Afrika.**
I disse dager er det igjen en ny landssak på gang, Redningsselskapet ønsker seg en ny redningsskøyte som Ordenen har satt seg som mål å være med på å bygge. Dette er en jubileumslandssak da Odd Fellow Ordenen feirer sitt 200 års jubileum i 2019. Alle landssaker engasjerer alle medlemmer, så også i Loge nr 51 Folden.
I tillegg til dette er det årlige donasjoner fra logen til humanitære institusjoner lokalt. Det har blitt gitt bidrag til Frelsesarmeen, Varmestua og Krisesenteret m fl. I 2016 ble alle logene i Moss endelig enige om å gå sammen i en felles donasjon. Da blir det gjerne en større sum som blir delt ut. Dette året var det Kirkens Bymisjon i Moss som var mottaker.

Medlemsbladet Bindeleddet.

I 1999 presenterte br Ivar Christensen et utkast til et etterlengtet medlemsblad for Loge nr 51 Folden. Fra begynnelsen av var det et A4 ark brettet på midten, som da ga 4 A5 sider. Bladet fikk navnet «*Bindeleddet*». Br Ivar Christensen var bladets

første redaktør og hadde vervet i mange år, senere har andre brødre gjort en stor innsats med bladet, til alle medlemmers glede. Arbeidet har aldri vært en «enmanns jobb», så ingen nevnt ingen glemt.
Bladet har fungert som et bindeledd mellom brødre som av forskjellig grunn er forhindret fra i å møte og logens øvrige medlemmer. I oktober 2014 kom bladet ut i en ny versjon. «Arket» hadde blitt et blad med adskillig flere sider, og derved mer stoff til medlemmene. Dette igjen krever at medlemmene støtter lojalt opp om å bringe aktuelt stoff til bladet.

Hedersbevisninger og representasjon.

Loge nr 51 Folden har – og har hatt – brødre i sin midte som har blitt tildelt Erkjentlighetstegn og hedersbevisninger for sitt virke, samt brødre som har vært representanter i høye embeder både i Storlogen og Distriktet. Blant disse vil vi her nevne:

- Eks Storskattmester Einar R. Mathisen og Eks Distrikt Stor Sire Gunnar Gjølstad er begge tildelt Storlogens Erkjentlighetstegn – Ordenens høyeste utmerkelse i Norge. Bror Einar R. Mathisen var valgt Storembedsmann som Stor Skattmester i 8 år, samtidig som han var utnevnt Spesial Deputert Stor Sire til Rebekkainstitusjonen. Bror Gunnar Gjølstad har vært utnevnt Distrikt Stor Sire i 4 år, som er Distriktets høyeste embede.
- Eks Organist Arne Flesjø ble tildelt Storlogens Hederstegn for sitt mangeårige virke som organist, og som inspirator ved driften av Odd Fellow koret og Rebekkakoret.
- Bror Rolf E. Rolfsøn ble tildelt Loge nr 51 Foldens Hederspris for hans ekstraordinære innsats for hjelpetrengende brødre. Dette er eneste gang denne prisen er delt ut.
- Brødrene Einar R. Mathisen, Tor Granquist og Hans Krugerud har alle hatt vervet som Leir nr 7 Østfold's Hovedpatriark – som er Distriktets nest høyeste embede.

Storlogens Hederstegn
tildelt bror Arne Flesjø av DSS Erik Tallaksrud og Storrepr. Per Mathisen

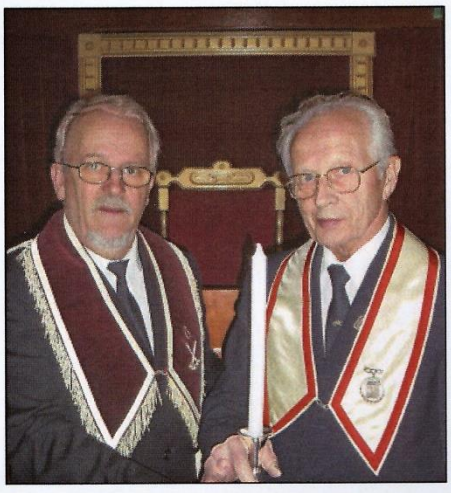

Loge Foldens Hederspris
tildelt bror Rolf Emil Rolfsøn av Overmester Gunnar Gjølstad

Einar R. Mathisen

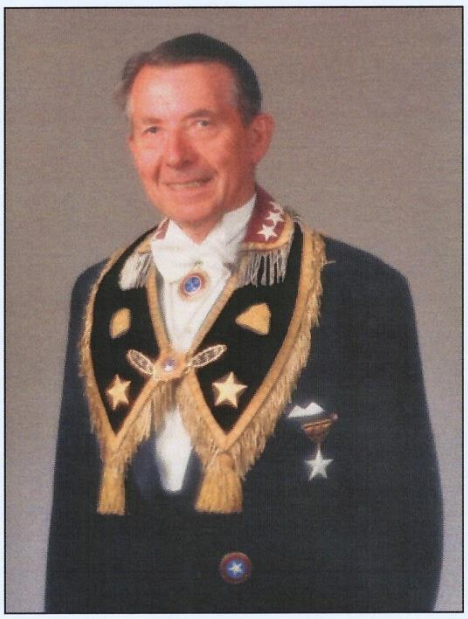

Av våre nåværende medlemmer er Eks Storskattmester Einar R Mathisen vårt eldste medlem. Han ble innviet i Ordenen 14.10.1948, og er til nå Loge nr 51 Foldens eneste *valgte* Storembedsmann.
Han har blant annet hatt følgende tillitsverv utenfor vår loge:

- *Spesial Deputert Stor Sire for Rebekka-institusjonen i 1974-1978 og 1978-1982*
- *Stor Skattmester i 1982-1986 og 1986-1990.*
- *i Leir nr. 7 Østfold:2. Høvedsmann 1962-1967, YP 1970-1971, HP 1972-1973 og Eks HP 1974-1975.*

Vennskap - Kjærlighet - Sannhet

Logens Storrepresentanter

1957 – 1962	Sigurd Knutsen
1962 – 1966	Alf Sjølyst
1966 – 1970	Arne Clausen
1970 – 1974	Klaus Hansen
1974 – 1978	Karl Viggen
1978 – 1982	Hartvig Rostad
1982 – 1986	Odd Helseth
1986 – 1988	Kristian Wilhelm Evensen
1988 – 1995	Tor Granquist
1995 – 1999	Per Mathisen
1999 – 2002	Erik Lauritsen
2002 – 2006	Hans Krugerud
2006 – 2011	Knut Bakke
2011 – 2015	Steinar Hagnes
2015 – 2019	Kjell Olav Martinsen

Logens valgte embedsmenn og CM fra 1957

År:	OM	UM	Sekr	Skm	Kass	CM
1957-59	Alf Sjølyst	Olav Fjeld	Rolf Christensen	H Prestegaard	J. Andresen	Klaus Hansen
1960-61	Olav Fjeld	Arne Clausen	Klaus Hansen	Thorleif Bjerke	Einar Sundet	Einar Mathisen
1962-63	Arne Clausen	Einar Sundet	Lars K. Brevig	A. Christiansen	Hartvig Rostad	Klaus Hansen
1964-65	Arne Clausen	Klaus Hansen	Hartvig Rostad	Karl Evensaen	Th. Jensen	Karl Viggen
1966-67	Klaus Hansen	Einar Mathisen	Karl Viggen	Hartvig Rostad	Wilh Evensen	Odd Helseth
1968-69	Einar Mathisen	Karl Viggen	Hartvig Rostad	Wilh. Evensen	Tor Granquist	Odd Helseth
1970-71	Karl Viggen	Hartvig Rostad	Tor Granquist	D. Schad Walbom	Odd Helseth	Alf Sødal
1972-73	Hartvig Rostad	Odd Helseth	Egil Kristiansen	K. H. Helgesen	Th. Torgersen	Alf Sødal
1974-75	Odd Helseth	Wilh. Evensen	Harry Pedersen	Per Mathisen	Finn Kiland	Ch. Michalsen
1975-77	Odd Helseth	Wilh. Evensen	Harry Pedersen	Per Mathisen	Finn Kiland	Ch. Michalsen
1977-79	Wilh. Evensen	Tor Granquist	Kåre Sveli	Lars Swensson	John Helgesen	Erik Lauritsen
1979-81	Tor Granquist	Harry Pedersen	Per Mathisen	Kåre Sveli	Rolf Davidsen	Erik Lauritsen
1981-83	Harry Pedersen	Per Mathisen	Terje Mortensen	Jens Skjeltorp	Åge Iversen	Finn Kiland
1983-85	Per Mathisen	Ch. Michalsen	Erik Lauritsen	Knut Bakke	Hans Krugerud	Finn Kiland
1985-87	Ch. Michalsen	Finn Kiland	Hans Krugerud	Bjørn Solem	Leif Tjøme	Kurt Olsvik
1987-89	Erik Lauritsen	Bjørn Solem	Hans Krugerud	Rolf Rolfsøn	Dagfinn Ruud	Kurt Olsvik
1989-91	Hans Krugerud	Åge Iversen	Ray Knutsen	M. Amundsen	Svein Tangen	Leif Johansen
1991-93	Åge Iversen	Dagfinn Ruud	Rolf Thorvaldsen	Arne Flesjø	M. Andersen	Leif Johansen
1993-95	Dagfinn Ruud	Ray Knutsen	Rolf Thorvaldsen	Tor Bjerketvedt	Olaf Brekstad	Ivar Martinsen
1995-97	R. Thorvaldsen	Knut Bakke	R. Kristiansen	Jon Steinsvik	Kai Hermansen	Ivar Martinsen
1997-99	Ray Knutsen	R. Kristiansen	Olaf Brekstad	Lars Rabstad	Egil Moen	Ivar Martinsen
99-2001	Knut Bakke	Olaf Brekstad	Gunnar Gjølstad	Lars-G. Arenås	Arne Grønvold	Kjell O. Martinsen
2001-03	Olaf Brekstad	Tor Bjerketvedt	Gunnar Gjølstad	Steinar Hagnes	Hans Wold	Kjell O. Martinsen
2003-05	Gunnar Gjølstad	Kai Hermansen	Steinar Hagnes	Hans Wold	Per Fr. Olsen	Kjell O. Martinsen
2005-07	Tor Bjerketvedt	K. O. Martinsen	Steinar Hagnes	Odd Berger	Frits Blomqvist	Roy Vestlund
2007-09	Steinar Hagnes	Per F Olsen	Webj. Kaldhusseter	Jan Helseth	Petter Hagmann	Roy Vestlund
		Hans Wold (Per F Olsen døde 21.01.08 - Hans Wold valgt/installert 04.08)				
2009-11	K O Martinsen	Roy Vestlund	Webj.Kaldhusseter	Jan Helseth	Robert Ljungqist	Petter Hagmann
2011-13	W Kaldhusseter	Hans A Wold	Johnny N Pedersen	Gunnar Fledsberg	Jarle Vestlund	Petter Hagmann
2013-15	Roy Vestlund	Petter Hagmann	Johnny N Pedersen	Gunnar Fledsberg	Odd Roksvåg	Ronny Kristoffersen
2015-17	Johnny N Pedersen	Ronny Kristoffersen	Torkel Fintland	Kjell I Nygård		Ivan Brevik

(Kassererembedet gått ut fra 2015. CM valgt embedsmann fra 2015).

VETERANER I LOGE NR 51 FOLDEN PR 12.12.2016

60 års Veteraner

MATHISEN Einar	14.10.2008
LYNGHOLM Eigil	24.11.2015

50 års Veteraner

GRANQUIST Tor	08.05.2013

40 års Veteraner

MICHAELSEN Charles	02.11.2007
SOLEM Bjørn Gunnar	19.03.2010
BERGER Kjell Ernst Øiestad	05.11.2010
THORVALDSEN Rolf Inge	10.11.2010
PAULSEN Odd Trygve	15.04.2011
LAURITSEN Erik	06.05.2011
SVELI Kåre	06.04.2012
HELGESEN Knut Helge (ikke juvel)	21.02.2014
LILLEÅS Torbjørn (ikke juvel)	04.04.2014
WINGE Per-Roy	06.02.2015

25 års Veteraner

BRETUN Helge Åsmund (ikke juvel)	09.03.1997
KRUGERUD Hans Oddvar	16.02.2003
HANSSEN Morten Åge (ikke juvel)	19.04.2004
BERGER Odd Øiestad	02.04.2006
HELSETH Jan Ingolf	07.01.2007
TANGEN Svein Erik Sæther	17.11.2008
EVENSEN Bjørn	15.11.2009
KRISTIANSEN Ivar	17.10.2010
HERMANSEN Kai	15.05.2011
BREKSTAD Olaf	05.03.2012
RABSTAD Lars	19.11.2012
BJERKETVEDT Tor Asbjørn	04.02.2013
SKØIEN Lars Jørgen	17.03.2013
STEINSVIK Jon (ikke juvel)	02.02.2014
THUE Johan	04.10.2015
GRØNVOLD Arne (ikke juvel)	04.10.2015
AANNERØD Per Einar	17.10.2016
NYGÅRD Kjell Ivar	17.10.2016

In Memoriam - Avdøde brødre etter 50 års jubileet

Tom Evensen	24.01.2007
Irving Strøm Blakstad	29.01.2007
Leif Olsen	30.06.2007
Bjørn Ulriksen	00.12.2007
Per Fredrik Olsen	29.02.2008
Anton J. Taxt	01.07.2009
Dag Jensen	10.01.2010
Bjørn Audun Stangjordet	09.03.2010
Petter Arnold Pettersen	01.06.2010
Leif Tjøme	11.10.2010
Torbjørn Pollen	05.12.2011
Odd Einar Sandaker	28.02-2012
Lars Ove Svensson	05.07.2012
Leif Arvid Johansen	23.09.2012
Trond Arild Evensen	19.11.2012
Odd Helseth	01.12.2012
Trygve Torgersen	14.12.2012
Knut Bakke	06.07.2013
Egil Moen	13.08.2014
Bent Bødtger	19.09.2015
John Helgesen	19.03.2016
Arne Flesjø	31.08.2016
Reinulf Reinbakk	25.10.2016
Ray Verner Haug Knudsen	03.11.2016
Borgar Dyhre	03.11.2016

LOGE NR. 51 FOLDEN's LOGESANG

Mel.: Joh. Peters Tekst etter: Alf Sødal

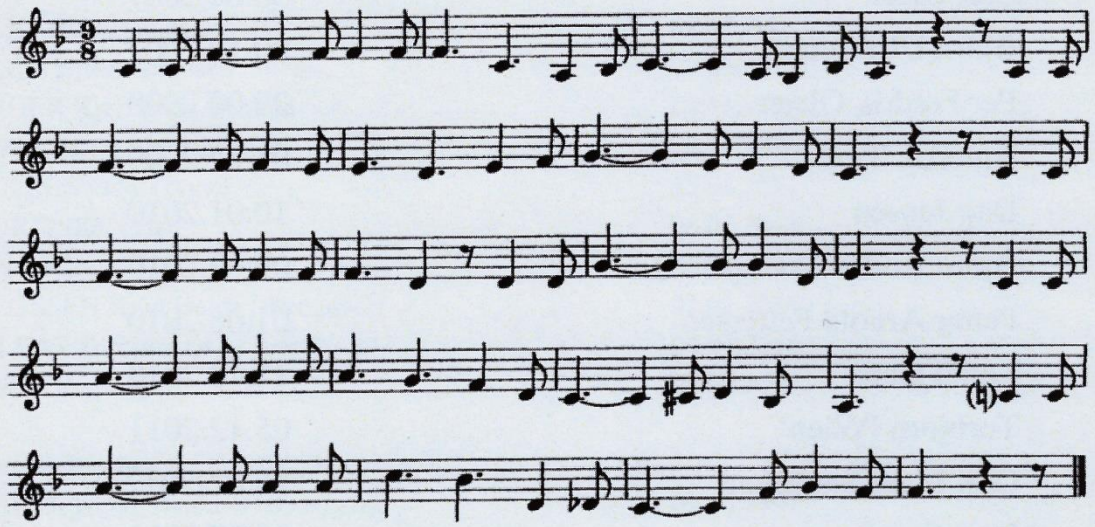

1. Vi er glad i Loge Folden, her er god Odd Fellow ånd.
Vi kan gledes over samhold, - over gode brorskapsbånd.
I fra våre ritualer som i skjønnhet favner vidt,
|: kan vi øse av de kilder som til visdom er oss gitt.:|

2. Men vårt mål det bør jo være at hver grad med sine ord,
det om vennskap og om kjærlighet og sannhet setter spor.
Det må komme fra ditt hjerte så det preger all din ferd.
|: for da tjener du din neste - og da øker du ditt verd.:|

3. Ja, la broderånden råde - i din loge - i ditt hjem.
Og la bare kun det beste i deg selv få komme frem.
La de store idealer for ditt liv få stå modell
|: for da tjener du din loge - og da tjener du deg selv.:|

LOGE NR. 51

I.O.O.F.

FOLDEN