KVITBJØRN - POSTEN

Nr. 3 Informasjonsorgan for loge nr. 70 Kvitbjørn sept. 2011

INNHOLD:

Oms hjørne ……..side 2

Oppusset Logesal……side 3

Nytt husstyre Betraktninger….side 4

Nytt mikrofon-Anlegg……...side 6

Installasjon……..side 7

Får i kål aften…...side 8

Musikkansvarlig har fått ny arbeidsplass, hvorfra man også styrer mikrofonanlegget på de fire embedsstolene.

INFORMASJONSMØTET

torsdag 6. oktober utsettes inntil videre pga reisefravær

Oms hjørne

Mine brødre
Et nytt logeår er startet med innvielse av et nytt kollegium. Jeg regner med at resten av kollegiet, som meg selv, ser frem mot den nye perioden med spenning, forventning og stolthet. Det blir en flott opplevelse å få representere vår loge de neste to år.
Min overbevisning er at sammensetningen av kollegiet vitner om at alle har påtatt seg et embete de føler et stort ansvar for. Blant annet gir det seg utslag i at alle har meldt seg på kollegiekurs i Honningsvåg 15-16. oktober. Dette vil være en fin kompetanseutvikling for vår loge.
Vi går inn i en aktiv høsttermin med sosiale og rituelle handlinger som krever aktiv deltakelse av oss alle. Vi er en loge i ekspansjon og det er viktig å inkludere både gamle og nye medlemmer. Hver enkelt av oss har mye å bidra med. Det er derfor igjen tid å minne om å møte så ofte som du kan.
Tilslutt vil jeg minne om at selv om vårt indre liv er viktig, må vi samtidig løfte blikket å se hva vår rolle i samfunnet er for øvrig. Både den enkelte av oss og vår organisasjon har en rolle i å skape og utvikle toleranse og samhold mellom grupper og mennesker. Husk å ta det ansvaret.
Med hilsen i Vennskap, Kjærlighet og Sannhet
Trond Egil Nilsen / OM

Mine brødre, vel møtt til et nytt og godt logeår!

Det har tidligere vært, og sikkert også nå, en del nyskjerrighet når et nytt embedskollegium tiltrer—hvordag vil det fungere og ”hvor legges listen”.
Hvert embedskollegium med OM i spissen vil sette sitt preg på logen innenfor de rammer som gjelder; og det skulle bare mangle.
Når det gjelder dette nye embedskollegium, så er vi ved et generasjonsskifte. Årets kollegium består, bortsett fra kasserer, bare av brødre i ull jobb. Bare det i seg selv er en utfordring.
Det er brødre som stadig er ute på reiser i embets medfør. Da er det viktig at vi har brødre som kan tre inn når det behøves. Loge Kvitbjørn består av ja-folk, det vet vi. Så brødre, det er viktig at vi alle ”trør til” når det trenges og nå det spørres om å være stedfortreder.
Embedsmennene er valgt for å ha ansvaret for logenes ve og vel med de forskjellige funksjoner det innebærer, men uten brødre har vi lite å ta ansvar for.
Derfor er det viktig at alle brødrene i fellesskap bidrar på hver sin måte, gjerne bare ved å delta på møtene, for at vi skal lykkes med et godt logemiljø.
Vi har fått mange nye yngre brødre inn i loge Kvitbjørn og det er å håpe at disse vil sette sitt preg på logemøtene fremover. Ta gjerne ordet om det er noe du har på hjertet, berik oss gjerne med et foredrag på ettermøtet om du vil, enten fra din arbeidsplass eller om emner som interesserer deg ekstra mye.
Det er bare å ta kontakt med Overmester elle Undermester, jeg er rimelig sikker på at de tar i mot ditt bidrag med stor takk.
Men det er ikke bare de yngre som er ” på banen”. Loge Kvitbjørn har startet en Seniorgruppe som skal, hovedsakelig, være ei støttegruppe for drift av logehuset. Vi har tenkt at vi møtes en gang i uka i klubblokalet til kaffe og noe å bite i (vafler?). Vi vil selvfølgelig også være støttespillere i logens arbeid innad som utad.
Jeg ønsker det nye kollegium lykke til i sin logegjerning i de neste to år.
Bjørnar Hansen
Fung. Eks OM

OPPUSSING AV LOGESALEN

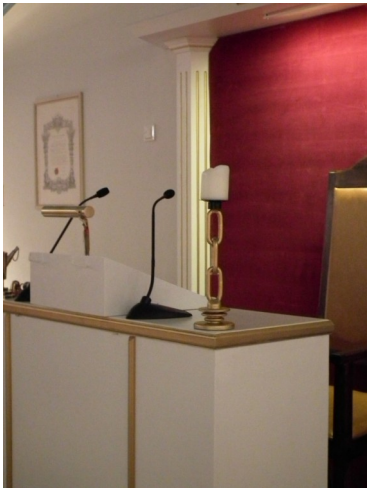

I løpet av juli og august, har noen brødre pusset opp logesalen.
På et felles kollegiemøte for en god tid tilbake, ble det bestemt at man skulle sette i gang oppussing av logesalen vår. Siden den gang har vi planlagt og skrinlagt planer, planlagt og skrinlagt ...osv. Til slutt mente vi at vi hadde et prosjekt som ville bli bra. Etter at våre OM'er, Sølvi Løkke og Bjørnar Hansen, ble forelagt saken, ble det bestemt at vi skulle sette i gang. Husstyrets leder Nils Johan Lund ga også grønt lys for å gå i gang.

Bror Rolf Bjørnar Nilsen (bildet) har stått for snekkerarbeidet med utfresing av søyler m.v.-han er litt av en kunstner!!
Øverste halvdelen av langveggene er plateslått. På den måten har man laget en brystning. Rundt alle de fire stolene er det satt opp søyler med utfresede, gullmalte spor, se bildene. OM stolen er litt finere med "et tak av søyler båret". Det er også satt opp halve søyler på den plateslåtte delen av veggen. Veggene er malt i fargen

De trehvite langveggene i logesalen er dermed historie. Nå er det brystning og "falske" søyler, og nye arbeidsplass for musikkansvarlig. Sittestolene hos OM, UM, EksOM og kap. er alle brune, lakkbeiset.

Alle "stolene" i logen er malt hvite. Alt av tidligere gullmalte detaljer er oppmalt på nytt. Alle de gullbelagte Antipendiene er oppmalt på nytt. Alle lysestakene på stolene er gulllmalt. I tillegg er baktteppene omkranset med søyler. Her fra UM-stolen. Enda er det mer som burde vært utskiftet, bl.a. teppet som er på repotene i salen. Det er meget slitt. I tillegg har man i mange år snakket om en stjernehimmel… Vi får se hva som skjer fremover. I 2013 er logen vår 50 år!!!

ODD FELLOW HUSET A/S

Nils-Johan Lund
- ny styreleder -

I løpet av høsttermin 2010 og vår termin 2011 har våre lokaler i Odd Fellow Huset fått en total renovering. Både klubbrom og logesal er pusset opp til det nærmest ugjenkjennelige. Dette var faktisk tvingende nødvendig.
Slitasjen på klubbrommet, som følge av årelang utleievirksomhet var betydelig.
Og Logesalen følte vel de fleste av oss ,særlig etter å ha besøkt en rekke andre loger rundt om i landet, etter hvert syntes å være ganske så steril og kjedelig. Det tekniske utstyret i forhold til musikk, mikrofonanlegg m.v..var vel også av såkalt "gammeldags " beskaffenhet. Også disse ting er nu på plass,- i moderne utgaver.

Det er mange brødre som skal takkes for vel utført arbeide. Og ikke minst den direkte sponsing av betydelige materialkostnader som er blitt Logen til del, og som har gjort det mulig å gjennomføre de oppgraderinger som er foretatt i løpet av terminen / sommerferien.
Som nyvalgt styreleder av Odd Fellow Huset a/s gir jeg uttrykk for stor takknemlighet for den jobb som brødrene har utført .Det er svært gledelig at dugnadsånden fortsatt lever blant våre brødre !!
I forbindelse med avslutning av vår terminen ble det valgt nytt styre. I tillegg til undertegnede vil det nye styret består av Unni Liland og Kari Solvang i fra Loge Meridian samt Trond Egil Nilsen i fra Loge Kvitbjørn.
Vara medlemmer er Ketil Johnsen og Kari Tessem.
Det nye styret har mange oppgaver som skal løses både på kort og på lengre sikt.
Hvilke tanker har så den nyvalgte styreleder gjort seg i forhold til husets fremtid?

Først og fremst så vil jeg understreke at Odd Fellow Huset er primært bygget for at vårt ordensarbeid skal bli ivaretatt på best mulig måte . Utleie av våre lokaler til utenforstående bør derfor begrenses så langt det lar seg gjøre. Styret har derfor gjort vedtak om en betydelig innstramming i forhold til den eksterne utleievirksomhet.

Hvilke konsekvenser får dette for søstre/brødre økonomisk ?
La meg si det slik : Det som blir igjen av eksterne utleier vil få økede leiepriser.Også interne leier til brødre og søstre vil bli justert oppover .

Vil slutten på utstrakt allmenn utleie føre til kostnadsøkninger for Logene ?

Vi har gjort en rekke kalkulasjoner i forhold til de endringer vi nu gjør på utleiesiden. Vi har stor tro på at dette skal vi få til uten ekstrabelastninger for Logene. Det handler om "å holde tunga rett i munnen" i forhold til budsjettene. Og det handler om å dra lasset i fellesskap, og i samme retning.

Hvilke gevinster ser du for deg?
Gevinstene er mange. I særdeleshet gjelder jo dette med skader og slitasjer som vi i stor utstrekning vil bli spart for. Bare på kjøkkenutstyrssiden har vi måttet foreta kompletteringer for betydelige beløp i inneværende år. Vi har også mottatt klager i fra naboer om bråk og uroligheter i forbindelse med utleie i helger. Men fremfor alt…..huset blir vårt!

Avslutningsvis, utover de ansiktsløftninger som nu er utført,ser man for seg andre oppgaver som må løses i forhold til husets standard?
Det gjør man definitivt..Men da ser vi i hovedsak litt frem i tid. Oppgradering av kjøkkenet står på ønskelista. Lagerrom for oppbevaring av stoler og bord m.m. som ikke brukes daglig er også noe man skulle tenke seg. Ny rømningsvei i fra Logesalen er imidlertid noe som må løses ganske så fort. Slik det er i dag kan det rett og slett ikke være. Sikkerheten til brødre og søstre ved bruk av lokalene, skal alltid stå i fokus.
Igjen, kjære brødre , ingen nevn ingen glemt, hjertelig takk for fantastisk utført arbeid !

Nils-Johan Lund
styreleder

MIKROFONANLEGG TIL LOGESALEN

Ingen av oss blir yngre! Bror Ivar H Pedersen har tatt kon sekvensen av det. Endelig har han gått til erkjennelse!! av at hørselen ikke er helt om den tidligere har vært. Han har derfor sponset mikrofonanlegg til embetsstolene i logen. Forhåpentligvis vil det hjelpe "alle" de som etter hvert også begynner å bli svakere i hørselen.

Bror Ole Bornø har stått for anskaffelse og montering,sammen med bror Rolf Bjørnar Nilsen.
Anlegget ble innviet og prøvekjørt under embetsmannsinstallasjonen på fredag 9. september.

Jeg tror vi tør si at det besto prøven, og at det vil gi oss alle en bedre opplevelse i logemøtene. Vi vil i alle fall høre embetsmennene fra de fire stolene.
Tusen takk Ivar, Ole og Rolf Bjørnar!

INSTALLASJON AV NYE EMBETSMENN I LOGE 70 KVITBJØRN

Fredag 9. september kl 1900 ble det installert nye valgte og utnevnte embedsmenn i vår loge.

Den høytidelige handlingen ble ledet av DSS Fred Davidsen. Som fungerende Storembedsmenn hadde han sammen med seg Eks Stor Skattmester Bjørn Erik Hansen, Storrepresentant Reidar N Olsen, Eks OM Edvard Rognlid og Storrepresentant Edvin Vevik som Stor Marsjall.

Det nye kollegiet består av OM Trond Egil Nilsen (bildet), UM Ketil Johnsen, sekr. Georg Liland, Skattm. Rune Angel Olsen og kass. Rolf Bjørnar Nilsen.

Kvitbjørnposten ønsker det nye kollegiet lykke til i deres embedsgjerning!

INSTALLASJON AV NYTT KOLLEGIUM I LEIR NR 15 FINNMARK

Fredag 9. september ble også en merkedag for Leir nr. 15 Finnmark. Setet for leiren ble flyttet fra Honningsvåg og til Hammerfest. EksHP Steinarr M. Jensen fra Honningsvåg var sammen med noen av sine emb.menn i Hamamerfest og overleverte ”boet”.
Installasjonen av det nye kollegiet ble foretatt av DSS Fred Davidsen sammen med Storrepr. Edvin Vevik, Storrepr. Reidar N. Olsen, Eks OM Nils Johan Lund og Storrepr. Arild Løvland som Stor Marsjall.

Selv om setet for leiren er flyttet til Hammerfest, betyr det ikke at vi er alene om driften. Med gode erfaringer fra arbeidet i Hammerfest og Alta leirforening, har vi videreført modellen til leiren. Vi har derfor også valgte og utnevnte embedsmenn med fra Alta.

Møteprogrammet er også lagt opp med møte annenhver gang i Alta og Hammerfest, bortsett fra leirslagningene i distriktet.

Det nye kollegiet består av HP Edvard Rognlid (bildet), YP Per Ulrik Lundin (Alta), 1. Hm Einar Lie (Alta), sekr. Odd Herulf Olsen (Alta), skattm. Bjørn Erik Hansen, kass. Rolf Bjørnar Nilsen og 2. HM Bjørnar Hansen.

Hovedpatriarken og kollegiet forøvrig ønskes lykke til i sine nye embeder!

Vi inviterer til

Får-i-kål-aften 2011

lørdag 1. oktober kl 1800 i Odd Fellow Huset

Vi ser for oss en uformell og hyggelig aften/kveld, hvor vi nyter årets lam med nødvendig tilbehør.
Ta gjerne med deg din ektemake, samboer, gode venn, nabo eller vennepar. Kanskje nettopp det kan gi grobunn til å knytte til oss nye logebrødre eller søstre.

Vi skal være uhøytidelige, uten verken galla eller vanlig logeantrekk, men ta på deg pent antrekk.
Det viktigste er imidlertid at vi skal ha det trivelig i hverandres selskap, nyte et godt måltid med god drikke og bare hygge oss!

Prisen på maten blir **kr. 200,-** pr person; inkl. drikke til maten.
Øvrig drikke kjøpes i baren.

Påmelding til
EksOM Bjørnar Hansen, tlf. 90023497
UM Ketil Johnsen, tlf. 91740554

innen 28. september

Med hilsen kollegiet i
Loge nr. 70 Kvitbjørn